Проект перспективного плану формування об'єднаних територіальних громад

ЗАКАРПАТСЬКОЇ ОБЛАСТІ
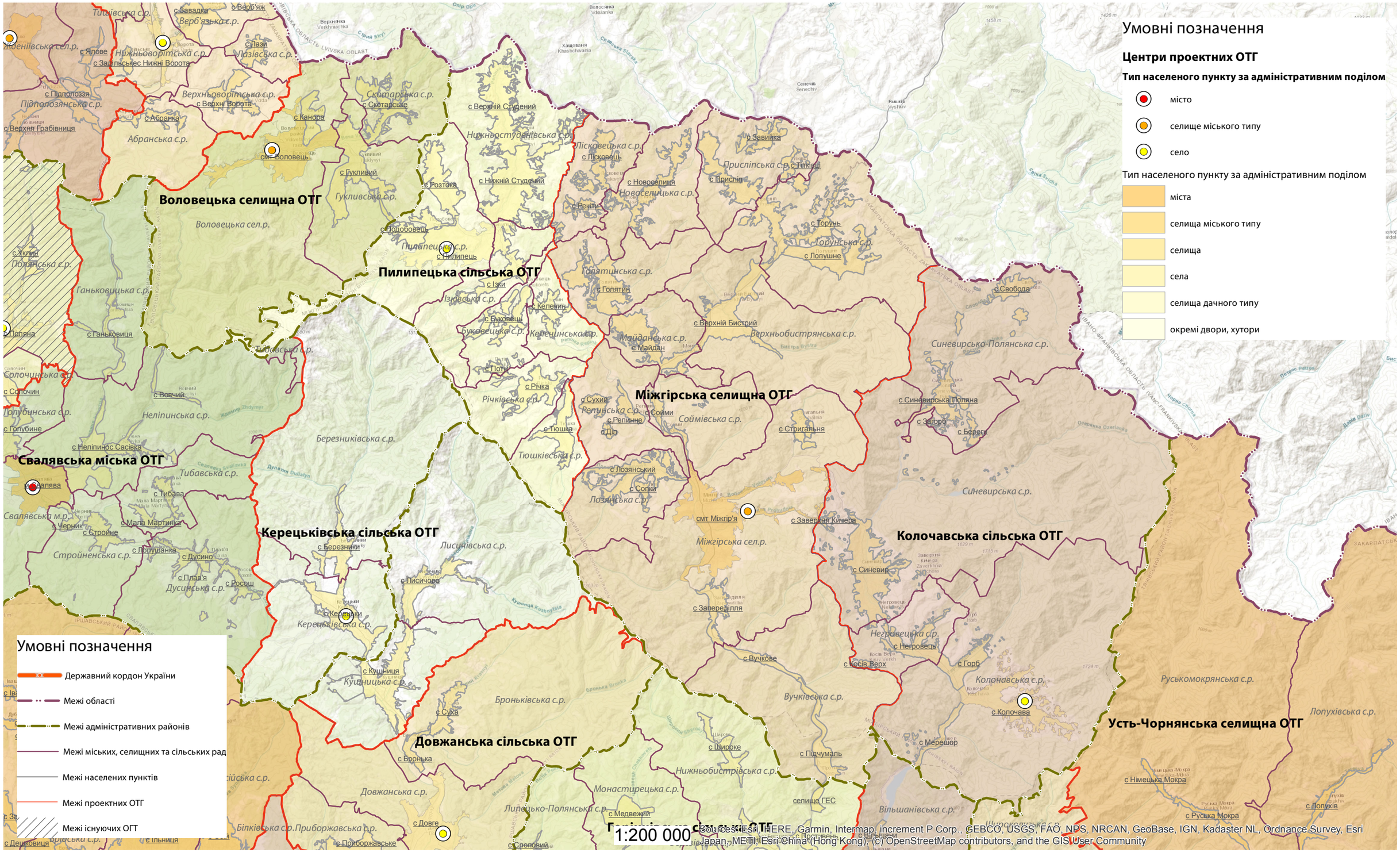
Міжгірський район